

CHEMIN OLD MONTREAL ROAD

LE NOUVEAU TRACÉ CONSISTERA À NIVELER LE TROTTOIR ET À LE DÉPLACER DANS L'EMPRISE
 FUTURE REALIGNMENT WILL INCLUDE REGRADING & RELOCATION OF SIDEWALK IN RIGHT-OF-WAY

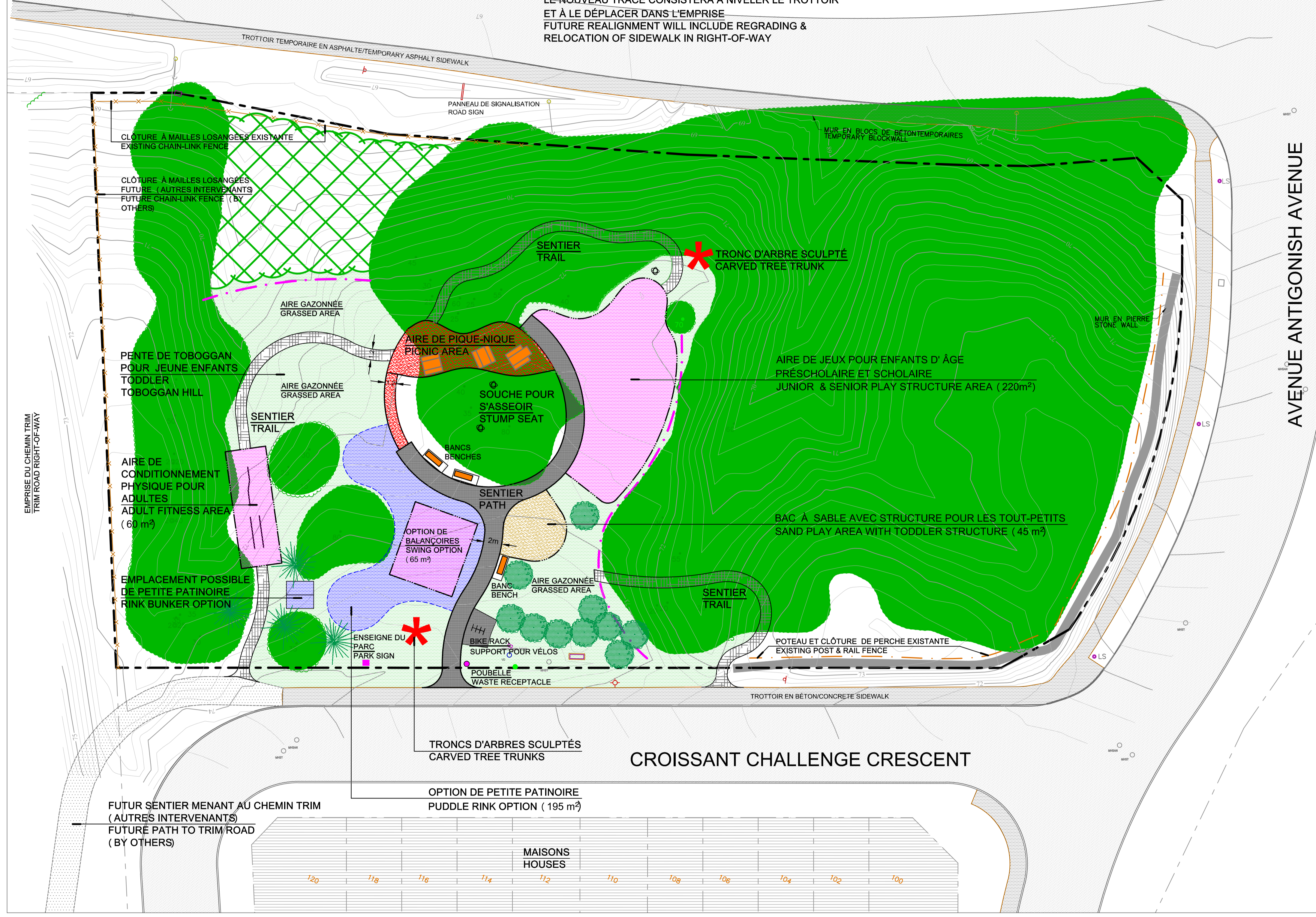
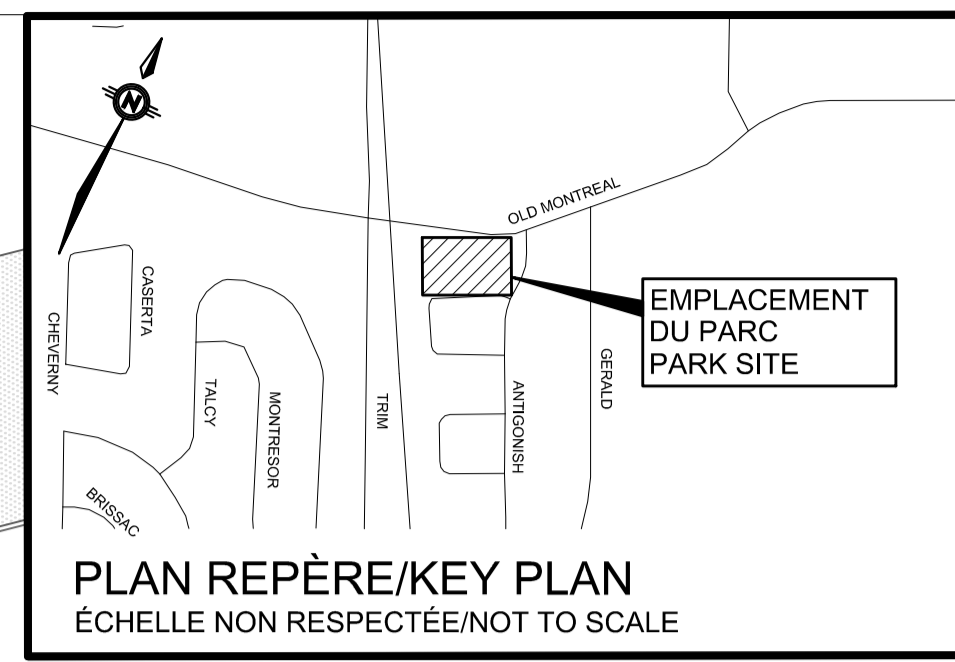

LÉGENDE/LEGEND

- ACTUEL/EXISTING**
- VÉGÉTATION À PROTÉGER/VEGETATION TO BE PROTECTED
 - EMPLACEMENT D'ARBRE/LOCATION OF EXISTING TREE
 - COURBES DE NIVEAU/CONTOURS
 - LIMITE DE PROPRIÉTÉ/PROPERTY LINE
 - BORNE-FONTAINE/FIRE HYDRANT
 - LAMPADAIRE/LIGHT POST
- PROPOSÉ/PROPOSED**
- RESTAURATION D'ARBRES FORESTIERS FORESTRY REFORESTATION PLANTING
 - VÉGÉTATION DE PARC/PARK VEGETATION
 - SENTIER D'ASPHALTE /ASPHALT PATH
 - SENTIER DE POUSSIÈRE DE PIERRE/STONEDUST PATH
 - SENTIER EN COPEAUX DE BOIS/WOODCHIP TRAIL
 - REVÊTEMENT DE SÉCURITÉ ACCESSIBLE EN FIBRE DE BOIS D'INGÉNÉRIE ENGINEERED WOOD FIBRE ACCESSIBLE SAFETY SURFACE
 - REVÊTEMENT DE SÉCURITÉ EN SABLE SAND SAFETY SURFACE
 - PETITE PATINOIRE PUDDLE RINK
 - POTEAU DE BOIS ET CLÔTURE DE PERCHE WOOD POST & RAIL FENCE

Note: While every effort will be made to provide the features shown on this plan, some revisions may be necessary during detailed design, tendering & construction.

Remarque: Même si l'on s'efforcera de réaliser les éléments indiqués sur ce plan, certaines révisions pourraient s'avérer nécessaires aux étapes de la conception détaillée, de l'appel d'offres et de la construction.



300 AVENUE ANTIGONISH AVENUE

PARC ROYAL RIDGE PARK: CONCEPT

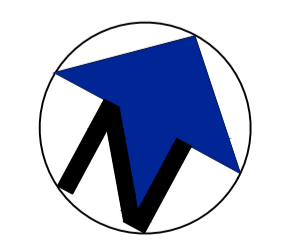

26 mars/March 26, 2013
 TRACY WHALEN - LANDSCAPE ARCHITECT
 Studio B, 5 Wellington Street, Ottawa, Ontario K2J 2N7 (613) 825-9796